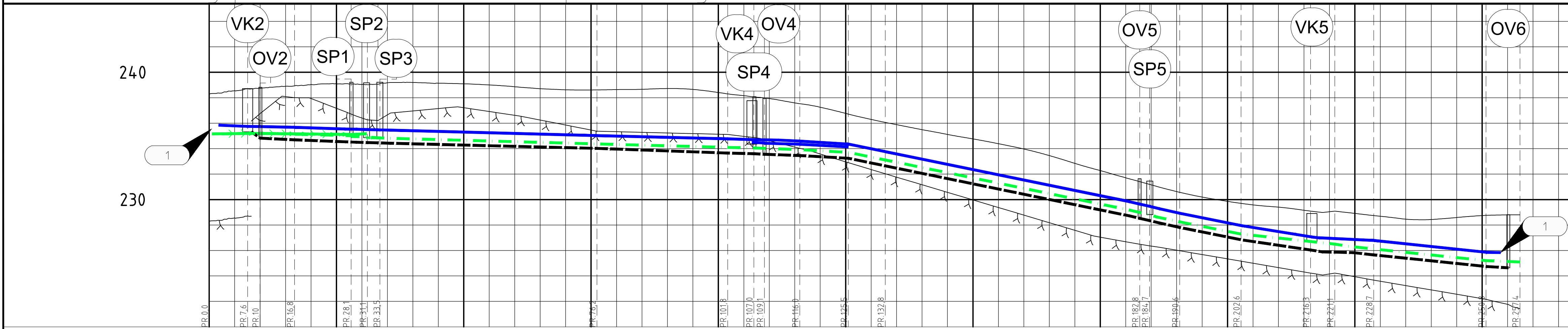
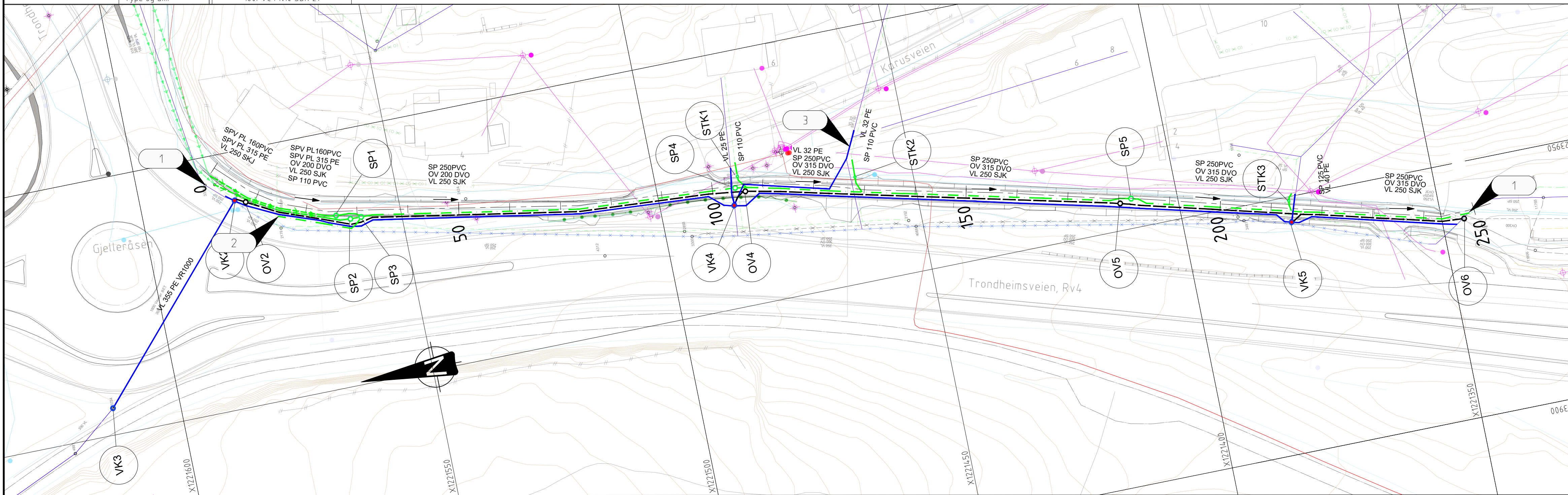

Plan og profil - Nord innfartsparkering

[illegible]

Tegnforklaring	Prosjekttert	Eksisterende
Vannledning (VL)		
Spillvannsledning (SP)		
Vannledning fjernes (VL)		
Spillvannsledning fjernes (SP)		
Overvannsledning fjernes (OK)		
Overvannsledning (OK)		
Drensledning (DR)		
Pumpeledning (SPV PL)		
Vannkum (VK)		
Brannkum (BK)		
Spillvannskum (SP)		
Stakekum (STK)		
Spillvannspumpe (PSS)		
Overvannskum (OV)		
Kobberkabel		
HSP kabel		
LSP kabel		
Belysningsstrekning		
Lysarmatur		
Telefiber		
Luftledning HSP		
Fall		
Rekkverk		

	Merknader
--	-----------

- Tilkoblingene til eksisterende ledninger må kontrolleres og mangler av høde koter til VA-nett ved innfartparkering.
- Det er benyttet eksisterende kumnummer på kummer der høyden må opprettholdes pga tilkobling til eksisterende ledningsnett
- Kryssing av annen infrastruktur (f.eks. elkabel) må kontrolleres

- 1 Tilkobling til eksisterende ledninger
- 2 Tilkobling til eksisterende privat spillvannsledninger
- 3 Tilkobling til eksisterende privat ledninger

Henvisninger

- VA-norm for Nedre Romerike
- Eks. VA grunnlag fra Nittedal kommunen
- VA_Tegninger : GH001 , GH002
- VA_Grøfttegninger:GH020,GH021
- VA_Detaljtegninger: GH030,GH031, GH032, GH033, GH034 til GH042
- VA_Typetegning - Forankring i grøft: GH050
- VA_Typetegning - Leirpropp: GH051.

[illegible]